

# Smile Toyooka.

【スマイルトヨオカ】

21 2016 May  
豊岡市商工会通信

## 人めぐり

若い感性と融合する  
古き良き日本の味

はな ふさ しょう てん  
有限会社花房商店

はな ふさ やすひろ  
花房靖裕さん

美しい山陰の自然に囲まれた竹野で、固い決意と新しい感性で積極的な事業展開を図る、しょうゆの花房の若き社長 花房靖裕さんにお話を伺ってきました。「自分を育ててくれた醤油を自らの手で残していきたい」と語る花房さん。醤油に対する愛情と、安心して安全な醤油をお客様に届けたいという熱い思いをお聞きました。

会長対談  
「利用しないと  
もったないでエ~!」

町めぐり  
各支部からの  
報告・お知らせ

業めぐり  
藤本建築合同会社  
経営支援紹介



# PRODUCTS

花房の商品はすべて国産にこだわり、原料も出来るだけ地産のものを使う。1番多く出荷されている「さしみ醤油」はイカやブリにもよく絡む甘くてろみのある醤油。通常の製法からさらにもう1年寝かせてできあがる。花房さんのお祖父様の代に、魚がたくさんとれる竹野の海でそれらが美味しく食べられるようにと作られた。こういった食文化だった竹野の地からできた醤油だと語る花房さん。手間隙かかる分、深みが出て美味しい。



# HANAFUSA

元々は「かうじや(糀屋)」だった花房商店。近年発酵食品が見直される中で、170余年を糀とともに歩んできた花房が、原点に回帰し生まれたのが「HANAFUSA」ブランドの糀商品たち。斬新さの中に和を感じるパッケージが商品そのものを体現している。



# 日本の文化を広めていきたい 有限会社 花房商店

有限会社 花房商店  
代表取締役社長  
やすひろ  
花房 靖裕さん

## Interview

### 故郷の味を残し続ける

今年の6月で社長に就任して3年が経ちますが、高校卒業してから家業を継ぐまではずっと京都や大阪で映像「サイナー」をしていました。CMや映画の映像制作という、醤油作りとは全く違う仕事に就いていたんです。20歳くらいの頃は全く継ぐ気は無く、自分の興味のある事やしたい事に夢中でした。でも頭の隅に自分が継がなければ潰れてしまうな、という後ろめたさみたいなものはありました。大阪にいた頃は飲んだり食べたりする事が好きで、色々なお店に行きましたが、私の口に合う醤油というものはなかなか出会えなかったんです。お盆や正月に帰省すると、近所の人や観光客の方がいつもうちの醤油を美味しと言ってくれました。生まれた時から自分の家の醤油で育ってきたので、この味が当たり前だったというか、他所に出るまでうちの醤油が美味しいということに気が付かなかったんです。年を重ねるにつれて、皆さんに「おいしい！この醤油でないとダメなんだ！」と言って頂いている醤油を無くす訳にはいかなと思うようになりました。そして32歳の時にこの味を残していきたい！そう決意を固め、竹野に帰ってきました。長い回り道でしたが、無駄だったとは思いません。ずっとこっちに居たら分らなかったことがたくさんありますから。違う視点、培った感性を醤油作りに生かしていけたらいいと思います。

### 美味しく安全な醤油

市場に出回っている醤油は大多数が輸入大豆から油を搾った粕「脱脂加工大豆」を原材料としていて、以前はうちでも脱脂加工大豆を使っていた。長い間かけてできた醤油は但馬の自然の恵みをたくさん受けて、まろやかで優しい味に仕上がります。

### 商工会を利用して

祖父の代から商工会にはお世話になっていました。商工会の会費が高いと言われる方がたまにいらっしゃいますが、自社の場合それ以上にサポート頂いているので、逆にこんなに安くていいのかなと思います(笑)。我々も経営革新や補助金の申請、展示会や商談会への出席など、いつも本当にお世話になってます。無料の専門家派遣の利用や、多くのセミナー等行かないのは勿体無いなどと思います。皆さん経営上の色々な悩みがあると思いますが、商工会へ相談に行ったら勝ちなので、どんどん足を運ばればと思います。

商工会に入っているものは、何を願ったらいいいのか分からないという方も結構いらっしゃると思うんです。そういう方は3年ぐらい前から豊岡市商工会で行っている経営革新の発表会に行かれるといいと思います。但馬の色々な業種の会社が集まって経営の取り組みを発表するんですけど、いろんな会社の事例から刺激やヒントが得られると思います。今まで知らなかった会社でも、自分の所とコラボできそうなものがあったりと毎回面白い発見があります。また商工会でできた繋がりっていうのも結構あって、青年部の頃の仲間とは今でもよ

工大豆を使って醸造していました。しかし、海外から輸入した大豆は遺伝子組み換えされたものも多く、人体に悪影響を及ぼす可能性は完全には捨てきれません。手間がかかってもやっぱり美味しく安全なものを提供しようと、約20年前に仕込みをする大豆・小麦をすべて国産のものに変え、但馬の気候を活かした天然醸造としました。当初は味が変わったと非難される事もありましたが、徐々に丸大豆醤油の美味しさに理解を頂けるようになりました。醤油の仕込みを100%国産大豆で行うということは実は珍しい事で、量の限られた大豆を使う以上、うちのような小さな蔵だからこそできることなんです。大量生産では出来ないことを、丁寧に丁寧にしていきたいです。

### 子供を育てるように愛情を込めて

天然醸造では醤油が出来るまで1年、ものによっては2年かかります。醤油作りにおいて「製麹」という麹菌を増やす過程が美味しい醤油を作る要となります。麹菌は生き物です。温度管理が非常に重要で、温度が低すぎると麹菌が育たず、高すぎると死んでしまいます。また熟成して醤油が出来るまで頑張るのは麹菌や酵母たちです。蔵の中で毎日モーツァルトを聞かせ、子供を育てるように愛情を込めて熟成させます。微生物が頑張れる環境を整えてあげるのが人間の仕事です。時間をかけて発酵していくので、毎日の微妙な変化を感じるとのりに苦勞します。色や匂い、味や触り心地も段々変化して

く情報を交換したりしています。電話一本で悩みを聞いてくれる仲間がいるっていうのはいいもんです。

### 伝統を受けつつ進化を

醤油は、色々な食材の魅力を引き立て役です。地元の方に愛され、使って頂くために直接感想を聞ける場所がいいです。良い所も悪い所も全部聞く事ができる。醤油は地域性があるので、他の地域に行くときに合わないと言われる事もしばしばあります。でも、但馬に旅行に来て、旅館の夕食のお刺身をうちの醤油で食べたら美味しかったと言って、新たにファンになってくださる方も結構いらっしゃるので嬉しいですね。最近外国の方にも醤油を買って頂いていて、昔だったらあまり売れなかった100mlのミニサイズがよく出るようになりました。食の多様化や簡便化で醤油そのものの需要はだんだんと減りつつありますが、海外では日本食ブームにより世界各国での醤油や味噌のニーズは増えています。海外進出が今後の目標ですね。日本の文化を広めていきたいです。多くの方に発酵食品の素晴らしさを伝えられるように、妻と2人で「味噌ソムリエ」の資格も取得しました。新しい事にたくさん挑戦して、伝統を守りつつ進化を企業でありたいと思っています。

概要  
事業所名/有限会社花房商店  
住所/〒669-6201  
豊岡市竹野町竹野375  
TEL/07996-470003



# 業めぐり

Various Works

総合建築一式 新築、リフォーム請負工事一式  
**藤本建築合同会社**  
 FLAT 介護リフォーム専門店

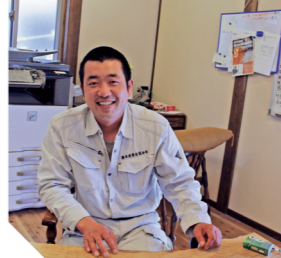

代表  
**藤本 誠さん**



20歳で弟子入りして大工の世界へ入り、23歳で結婚。25歳で独立「藤本建築」をガレッジからスタートさせた。最初は仕事もなく、時間ばかりが過ぎて行くばかり。幸い義理の父が大工だったため仕事を紹介してもらい何とかしのいでこられました。全てが勉強だと素直に受け入れた結果、うまくいかず騙されることもありました。知らないことで損をしたり。それしかできないようではこの先つぶれてしまう。この時の「考える時間」と「出逢った人達の教え」がこの先の人生を決めたように思います。

三人の子供の真ん中が小学校に上がるのをきっかけに実家である日高町藤井に帰ってきました。この時35歳。

そして、36歳で会社を法人化しました。同士である大工2人と一緒に、但馬で一番早い合同会社「藤本建築合同会社」を設立しました。この時から「職人が職人であるだけではだめ、何でもできないといけない」と考え、自分が義理の父にしようと思ったように、若手にしてやれることをしよう！と若手育成にも力をいれるように心がけていきました。

水道屋、電気屋、左官業、板金業。2時間の予定の勉強会は明るくなるまで続くこともありました。同じ時期に但馬の若手大工が集まった古民家改装を得意としたグループ「但馬大工舎」とさらに若い世代の8人の大工で構成された「木組」を設立しました。

37歳の時に同士である大工2人が独立したのをきっかけに「但馬大工舎」と「木組」の代表も若手に譲ることを考え始めました。この時、一番下の子の名前「花副」から名前をとった古民具再生「花まる工房」をスタート。作り上げた人の知恵や想い、使う人の温もり。そして使うほどにしみ出るような味わい。そんな古民具が建物と一緒に次々と消えていく今、温もりを残しつつ魅せたい！そんな思いで再生させています。

そして41歳になった今、自分のしなければならぬ事が見えてきました。

一つめは、子供が出来てから、「この子供の生きる未来はどんな時代になるのだろうか？」と、よく考えるようになりました。「自分が生まれ育ってきたこの地域は少子高齢化。子供達の未来のためになんとかしたい、この地域を守りたい。自分に何ができるだろうか？」

「いいかわからない。」「危機感を感じながらも何もできないでいた時、区長や農会長に相談してみました。本当はみんな不安を感じ、心配していたことがわかりました。」

「変化は本当に変わらうとしている人からしか生まれません。まずは「人が集まれる場所」を作ることから始めてみます。私有地を埋め立てて余った材料で小さな小屋を建て、同級生の専業農家と一緒に週末農業をしたり、イベントに使ってもらうコミュニティ広場になればいいと思っています。地方の村に、なんだか面白い人達が集まって面白いことが始まっている。いつの日か同じ取り組みが全国に広がれば...！そう信じてまず行動！みんなが応援してくれている。それが励みになって頑張れます。」

今年中に八代地区に「人が集い、憩える場所」ができます。

二つめは、実家に帰ってきて2年後に父が亡くなり、祖母の介護をひきうけることになりました。それをきっかけに介護リフォームについて真剣に考えるようになりました。何より「介護する人のしんどさ」。

古い家ほど段差が多く、廊下も狭い。みんな困ってるんじゃないか？そう考えて今年1月、看



オルターエゴ  
**Alter Ego**  
 代表 土生田直樹さん

平成27年11月に鞆の街・豊岡のカバンストリートにオープンした革袋専門店。姫路・たつので自ら選び抜いた1枚革のストックは常時200枚以上。店頭で1点物の展示品購入ができるほか、お客様それぞれの目的、持ち方、ライフスタイルに合った、世界に1つだけの革袋をオーダー注文できます。

〒668-0033 豊岡市中央町8-8  
 TEL 0796-21-4621  
 営業時間/10:00~19:00  
 定休日/不定休

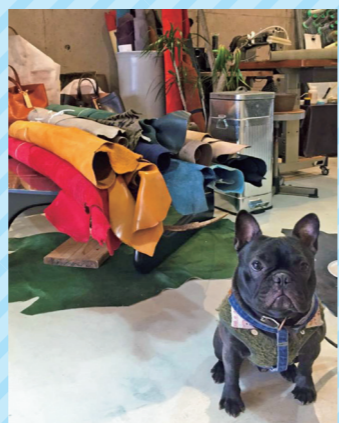

「FLAT」とは、高齢者の方自身やその介護をする方の目線になり、生活の基本である住まいでの暮らしを、少しでも快適で便利で安全安心なものにする、日常生活・介護の負担がより少なくなるような施工を各種専門資格の保持者と相談し、一番いい方法を考えます。

生活で困った時の窓口になればと考え、除雪も除草作業も請け負います。

三つめは若手育成。「これだけ」できる大工はいらないです。接客から掃除・片づけ、会計から申告まで、それぞれが個人事業主で動けるように今後も勉強し指導していきます。

今までお付き合いさせてもらったお客様は一生のお付き合いだと思っています。子供達の未来のため、出合いは宝、恩返しだと思っただけでも一杯精進します。

data  
 〒669-5333 兵庫県豊岡市日高町藤井152  
 TEL・FAX 0796-20-1406



薬膳美食処 銀の月  
 代表 岡本寿美子さん

平成27年5月、神鍋にオープンした、健康と美容をコンセプトにした創作薬膳料理店。食材・調味料・調理方法にこだわった創作ランチビュッフェが人気。1週間に1度デトックスに来られるファンも多数。体と心が軽くなる、いいものを食べて美しくなりたい女性にオススメです。

〒669-5368 豊岡市日高町山宮1300  
 TEL 090-3485-2784  
 営業時間/ランチ 11:00~14:00 デイナー 要予約  
 定休日/金曜日



国の創業補助金を活用して

素敵なお店がオープンしました♪



アノー  
 ユーズド&セレクトショップ **anneau**  
 代表 信部佐和子さん

平成27年11月にオープンした服飾雑貨小売店。子育て中のお母さんたちがつながることのできるコミュニティを作りたいと、3人の子どもを育てながら個人事業として開業。ユーズド子ども服、婦人服飾雑貨(新品)販売、手づくり雑貨の委託販売を主に手がけています。補助金を活用して拡張したスペースで、各種ワークショップの開催を定期的に計画しています。

〒668-0854 豊岡市八社宮780 たじまんま裏  
 TEL 080-2519-1007  
 営業時間/月曜・水曜 11:00~15:00 土曜 13:00~17:00

# 平成28年度の雇用保険料率 前年度から引き下げになりました。

平成28年4月1日から平成29年3月31日までの雇用保険料率は、次のとおりです。

(平成28年度 雇用保険料率表)

| 負担者<br>事業の種類    | ①<br>労働者負担<br>(失業等給付の<br>保険料率のみ) | ②<br>事業主負担          | ①+②<br>雇用保険料率    |                    |                     |
|-----------------|----------------------------------|---------------------|------------------|--------------------|---------------------|
|                 |                                  |                     | 失業等給付の<br>保険料率   | 雇用保険二事業の<br>保険料率   |                     |
| 一般の事業           | $\frac{4}{1000}$                 | $\frac{7}{1000}$    | $\frac{4}{1000}$ | $\frac{3}{1000}$   | $\frac{11}{1000}$   |
| (27年度)          | $\frac{5}{1000}$                 | $\frac{8.5}{1000}$  | $\frac{5}{1000}$ | $\frac{3.5}{1000}$ | $\frac{13.5}{1000}$ |
| 農林水産<br>清酒製造の事業 | $\frac{5}{1000}$                 | $\frac{8}{1000}$    | $\frac{5}{1000}$ | $\frac{3}{1000}$   | $\frac{13}{1000}$   |
| (27年度)          | $\frac{6}{1000}$                 | $\frac{9.5}{1000}$  | $\frac{6}{1000}$ | $\frac{3.5}{1000}$ | $\frac{15.5}{1000}$ |
| 建設の事業           | $\frac{5}{1000}$                 | $\frac{9}{1000}$    | $\frac{5}{1000}$ | $\frac{4}{1000}$   | $\frac{14}{1000}$   |
| (27年度)          | $\frac{6}{1000}$                 | $\frac{10.5}{1000}$ | $\frac{6}{1000}$ | $\frac{4.5}{1000}$ | $\frac{16.5}{1000}$ |



厚生労働省／都道府県労働局／公共職業安定所(ハローワーク)

## 「平成28年 経済センサス-活動調査」を 6月1日(水)より実施します

～日本経済の未来は、あなたの調査から～

調査の趣旨・必要性を  
ご理解いただき、  
ご回答をよろしく  
お願いいたします。

ビルくん&ケイちゃん

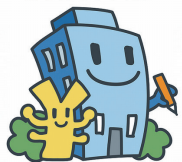

経済センサス キャラクター

- 平成28年6月に実施する経済センサス・活動調査は、全国すべての事業所・企業を対象に、全産業分野について売上(収入)金額や費用などの経理項目を同時点で網羅的に把握する我が国唯一の調査です。
- 調査の結果は、国の各種行政施策をはじめ、地域の産業振興や商店街の活性化などの地域行政のための基礎資料として活用されます。
- 支社などがない事業所には、調査員が直接伺い、調査票をお配りします。
- 支社などがある企業等には、国が本社などに傘下の支社分の調査票をまとめて郵送します。
- 調査票は平成28年5月末までにお届けします。ぜひ、インターネットでご回答ください。

平成28年  
6月1日

総務省・経済産業省・兵庫県・豊岡市  
経済センサス-活動調査については、キャンペーンサイトをご覧ください。

経済センサス2016 検索

<http://www.e-census2016.stat.go.jp/>

## 豊岡市商工会 公式 facebook

豊岡市商工会のFacebookはもうご覧いただいていますか?セミナーやイベントの情報から、豊岡市商工会の日頃の様子まで...さまざまな情報を発信しています!会報ではお届けできない、タイムリーな情報をお伝えしていきます。ぜひ「いいね!」をお願いします!

「いいね!」しよう!



くよおかおつとろっしやーなつとわーく

## 豊岡市商工会 <http://ingnet.jp>

- 本部 / 〒669-5311 豊岡市日高町日置65-1 TEL.0796-42-4751 FAX.0796-42-4350
- 城崎支部 / TEL.0796-32-4411 ■竹野支部 / TEL.0796-47-1771 ■日高支部 / TEL.0796-42-1251
- 出石支部 / TEL.0796-52-2113 ■但東支部 / TEL.0796-21-9115

編集後記.....別れもあれば出会いもある春。新しい従業員さんが働き始められた事業所様もあるかと思えます。そんなフレッシュな従業員さんも少しずつ仕事になれてきた頃でしょうか。商工会では、本年度は役員・総代の改選の年となります。会長を筆頭に役員・総代を始め会員の皆様と共に豊岡をさらに元気に、笑顔あふれる企業活動が行われるよう職員一同サポートさせていただきます!!「SMILE TOYOOKA」(スマイルとよおか)は、今後も頑張っている企業や地域にスポットをあて、広く多くの皆様にお知らせしていきます。